Schmetterlinge aus Terrakotta-Töpfen

Anleitung № 2985

Schwierigkeitsgrad: Einsteiger

Arbeitszeit: 3 Stunden

Mache dein Zuhause frühlingsfrisch mit dieser entzückenden Schmetterlingsdeko zum Aufhängen. Diese einfallsreiche und leichte DIY-Dekoration wird eine erheiternde Frühlingsatmosphäre in jeden Raum zaubern.

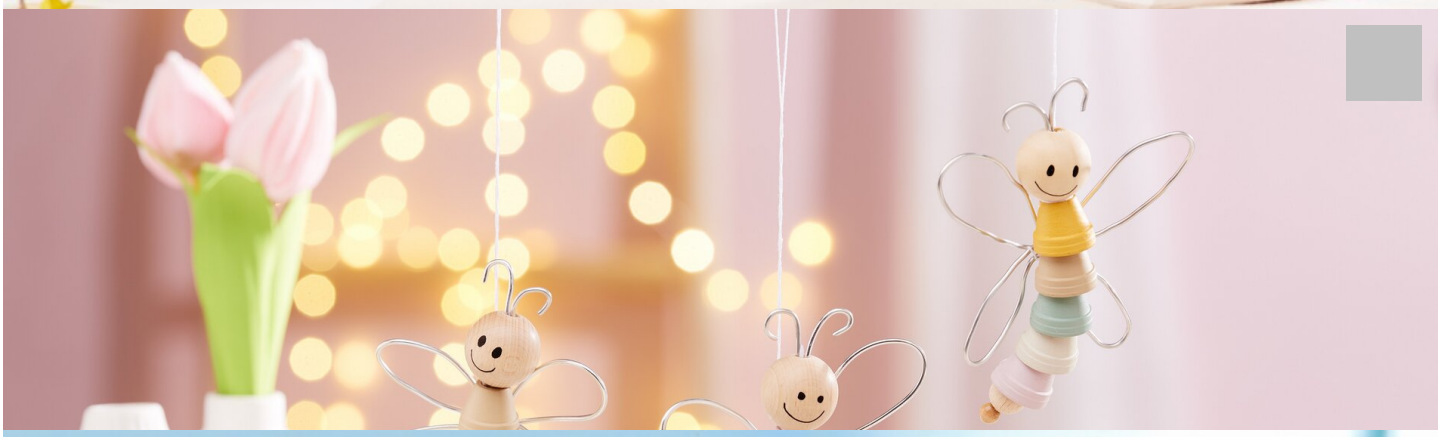

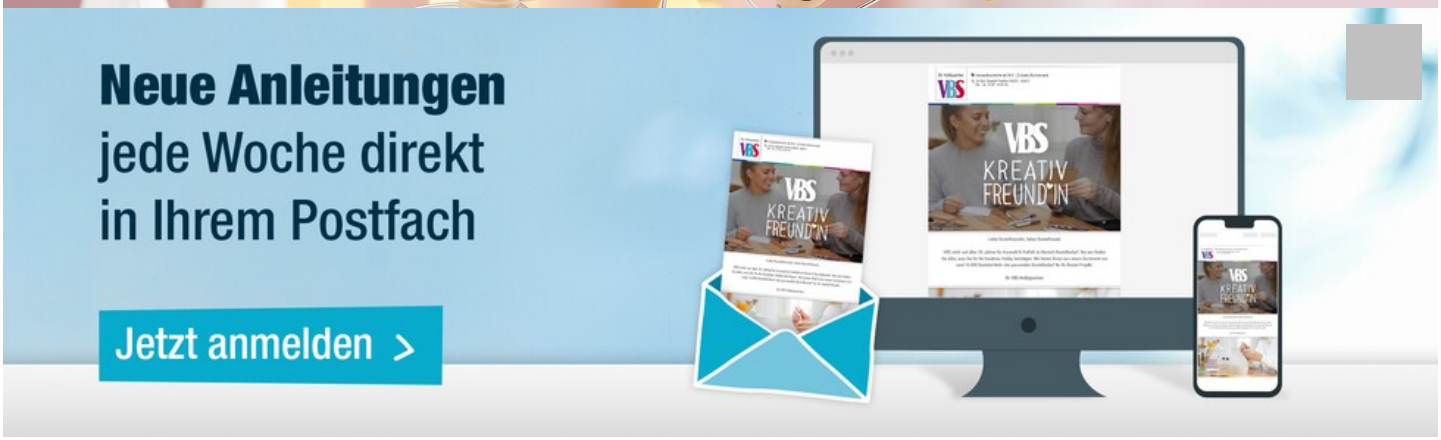

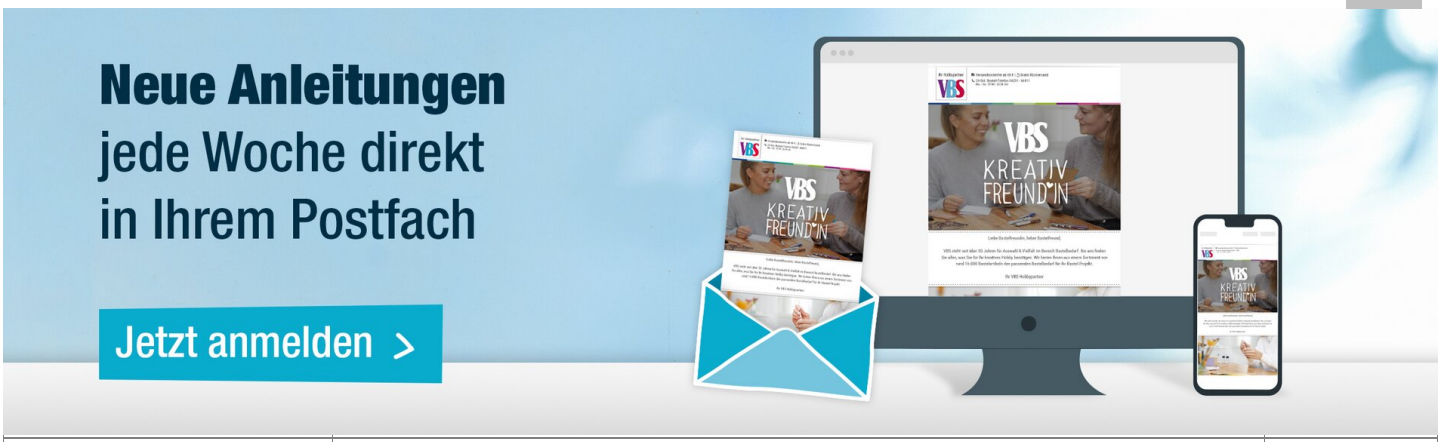

560078-81	VBS Bastelfarbe, 15 mlAntikweiß	1
560078-69	VBS Bastelfarbe, 15 mlBeige	1
560078-96	VBS Bastelfarbe, 15 mlPastell-Olivgrün	1
10495	VBS Bastelfarbe, 15 mlAntikrosé	1
970014	VBS Zangen-Sortiment, 3er-Set	1
398749-01	KettgarnWeiß	1